LAUFENWELTWEIT by Grosse-Coosmann

Dänische Ostseeroute um den Kleinen Belt 2025

8 Tage / 7 Nächte / 6 Tage auf dem Rad

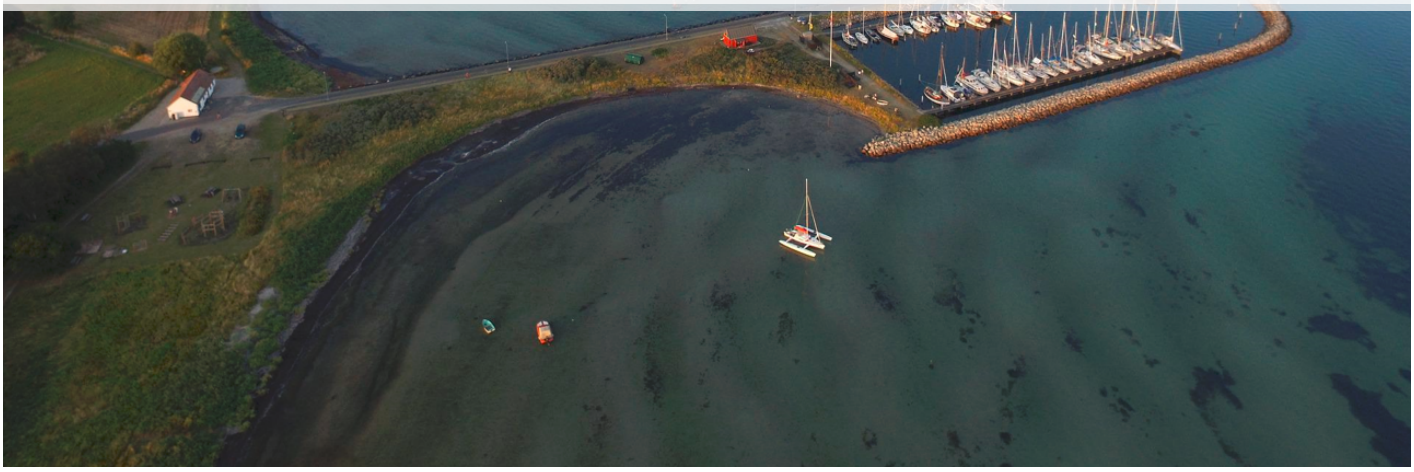

Saison 1

27.04.2025 - 03.05.2025

Saison 2

04.05.2025 - 16.05.2025

Saison 3

07.09.2025 - 20.09.2025

Saison 4

21.09.2025 - 28.09.2025

Schwierigkeitsgrad

Die Meerenge zwischen der Halbinsel Jütland und der Insel Fünen, Kleiner Belt genannt, ist ein geschütztes Revier, das sich als wahres Traumziel für Radreisen entpuppt hat. Denn die perfekten Radwege, die wunderschöne Ostsee und die malerischen Inseln scheinen beinahe einem Bilderbuch entsprungen zu sein. Genießen Sie den Anblick von
fjordartigen Landschaften, von traumhaften Stränden und steilen Klippen. Und wenn Sie Glück haben, bekommen Sie vielleicht sogar einen Schweinswal zu Gesicht. Sind das nicht herrliche Aussichten?

Kurzdarstellung des Reiseverlaufs

1. Tag: Anreise nach Sønderborg

2. Tag: Sønderborg - Åbenrå (ca. 35 km)
3. Tag: Åbenrå – Christiansfeld (ca. 40 oder 70 km)
4. Tag: Christiansfeld – Middelfart (ca. 45 oder 65 km)
5. Tag: Middelfart – Odense (ca. 60 bis 65 km)
6. Tag: Odense – Fåborg (ca. 50 km)
7. Tag: Fåborg – Sønderborg (ca. 35 bis 45 km + Fährfahrt)
8. Tag: Abreise oder Verlängerung

Eingeschlossene Leistungen

- 7 Übernachtungen
- 7x Frühstück
- Gepäcktransfer von Unterkunft zu Unterkunft
- Bestens ausgearbeitete Routenführung
- Ausführliche Reiseunterlagen 1 x pro Zimmer (DE, EN, NL, FR)
- Fährfahrt Bøjden – Fynshav inkl. Rad
- GPS-Daten verfügbar
- Service-Hotline

Nicht eingeschlossene Leistungen

- Leihrad (optional zubuchbar), die Mitnahme eigener Räder ist selbstverständlich möglich

Anmerkungen

- Wir empfehlen den Abschluss einer Reiserücktrittskosten-Versicherung.
- Es gelten unsere Allgemeinen Geschäftsbedingungen.

Tourencharakter

Die Strecke ist leicht hügelig ohne nennenswerte Steigungen. Die Radwege führen oft entlang der Küste. Je nach Lust, Laune und Gemütlichkeit können Sie auch beinahe jeden Tag zwischen einer längeren und einer kürzeren Strecke wählen.

1. Tag: Anreise nach Sønderborg

Ihr Radurlaub in Dänemark beginnt in Sønderborg an der Flensburger Förde unweit von Deutschland. Besuchen Sie das gleichnamige Schloss, eine der ältesten Königsburgen Jütlands, das direkt am Wasser erbaut wurde.

Sønderborg

Sønderborg

2. Tag: Sønderborg - Åbenrå (ca. 35 km)

Entspannt geht es heute durch Wälder und weite Felder über die Halbinsel Sundewitt. Ein Besuch am Schloss Sandbjerg, eines der elegantesten Palais Südjütlands, lohnt sich. Åbenrå besticht mit seinen charmanten Bürger- und Handwerkshäusern.

ca. 35 km

3. Tag: Åbenrå – Christiansfeld (ca. 40 oder 70 km)

Heute radeln Sie zunächst bis nach Haderslev. Die mittelalterliche Altstadt am Haderslevener Damm lockt mit gemütlichen Cafés und einem Spaziergang entlang des aus dem Mittelalter stammenden Stausees. Wieder auf dem Rad können Sie sich zwischen zwei Strecken entscheiden: Entweder Sie fahren den kürzeren, direkten Weg durch das Landesinnere, oder Sie folgen dem Ostseeradweg, der Østersøruten, zur Küste und fahren weiter über das kleine
sehenswerte Küstenstädtchen Hejlsminde bis nach Chistiansfeld.

ca. 40 oder 70 km

4. Tag: Christiansfeld – Middelfart (ca. 45 oder 65 km)

Sie können wählen zwischen zwei abwechslungsreichen Routen, die Sie entweder durch Felder, Wiesen und Wälder oder entlang der Küste bis nach Kolding führen. Dort begrüßt Sie schon aus der Ferne das Schloss Koldinghus, das hoch über der Stadt thront. Vorbei am Kolding Fjord und über Skærbæk überqueren Sie den Kleinen Belt auf der Lillebæltsbroen, einer Straßen- und Eisenbahnbrücke, kurz bevor Sie Ihr Tagesziel Middelfart für heute erreichen.

ca. 45 oder 65 km

Kolding

Schloss Koldinghus

5. Tag: Middelfart – Odense (ca. 60 bis 65 km)

Besuchen Sie in Middelfart das Henner Friisers Hus. Es gilt als eines der schönsten Fachwerkhäuser Dänemarks. Sie radeln fast steigungsfrei durch die idyllischen Landschaften Fünens, bis Sie Odense erreichen.

ca. 60 bis 65 km

6. Tag: Odense – Fåborg (ca. 50 km)

Odense ist die drittgrößte Stadt Dänemarks. Der berühmteste Sohn der Stadt ist der Schriftsteller Hans Christian Andersen. An ihn wird an vielen Orten in der Stadt erinnert . Entlang der Odense Å führt Sie diese Etappe Ihrer Radtour über Fünen nach Fåborg.

ca. 50 km

7. Tag: Fåborg – Sønderborg (ca. 35 bis 45 km + Fährfahrt)

Fåborg zählt mit seinen engen, kopfsteingepflasterten Straßen zu den ältesten und idyllischsten Kleinstädten von ganz Dänemark. In Bøjden besteigen Sie die Fähre auf die Insel Als und radeln anschließend über die Hafenstadt Høruphav nach Sønderborg.

ca. 35 bis 45 km + Fährfahrt

8. Tag: Abreise oder Verlängerung

Nach dem Frühstück erfolgt Ihre Heimreise. Auf Wunsch buchen wir gerne eine Verlängerungsnacht in Sønderborg.

Preisübersicht

Saison 1, 27. Apr 2025 - 03. Mai 2025

Hotels der Radreise

Zimmer	Preis p.P.	Z.-nacht
Doppelzimmer	999,00	95,00
Einzelzimmer	1.298,00	134,00

Saison 2, 04. Mai 2025 - 16. Mai 2025

Hotels der Radreise

Zimmer	Preis p.P.	Z.-nacht
Doppelzimmer	1.199,00	95,00
Einzelzimmer	1.498,00	134,00

Saison 3, 07. Sep 2025 - 20. Sep 2025

Hotels der Radreise

Zimmer	Preis p.P.	Z.-nacht
Doppelzimmer	1.199,00	95,00
Einzelzimmer	1.498,00	134,00

Saison 4, 21. Sep 2025 - 28. Sep 2025

Hotels der Radreise

Zimmer	Preis p.P.	Z.-nacht
Doppelzimmer	999,00	95,00
Einzelzimmer	1.298,00	134,00

Zusatzleistungen

Titel	Preis p.P.
27-Gang Unisex inkl. Leihradversicherung	99,00
27-Gang Herrenrad inkl. Leihradversicherung	99,00
E-Bike inkl. Leihradversicherung	259,00